KyK

Smoelenboek

SERVICE BUREAU

2024

Welkom bij ons team!

We zijn verheugd om je voor te stellen aan ons team van het servicebureau van KyK. Bij ons draait alles om de KyK'ers en doen we er alles aan om de best mogelijke service te bieden aan jullie.

Wie zijn wij? En wat doen wij precies? Dat vind je allemaal in dit smoelenboek!

Ons Team

Servicebureau KyK

Zoek je iemand specifiek?
Klik dan snel op hem/haar!

Bram ten Kate
voorzitter van het college van bestuur

Mare Leegte
adviseur onderwijs en kwaliteit

Jente Bulthuis
adviseur HR

Michel Koek
adviseur HR / finance

Rein Brandsma
adviseur huisvesting

Sjouke Tjalsma
adviseur facilitair en ICT

Jara van der Zaag
adviseur HR

Jan Hiemstra
technische dienst

Astrid van der Laan
adviseur marketing en communicatie

Remco Veldhuizen
business controller

Geart Bakker
adviseur ICT

Maeike Penninga
directeur staf en expertise

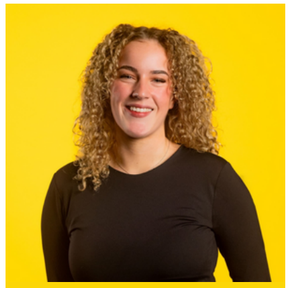

Emma Faber
adviseur marketing en communicatie

Esther Kooistra
adviseur onderwijs en kwaliteit

Albert Jan Adema
technische dienst

Ellen Osinga
bestuurssecretaris

Bram ten Kate

voorzitter van het college van bestuur

Mijn rol binnen KyK is het besturen van de stichting als geheel. Wat houdt dat in? KyK heeft 31 scholen, elk met unieke kenmerken die de meerwaarde van de stichting vormen. Samen vormen we één stichting en streven we op stichtingsniveau naar hetzelfde doel: goed onderwijs voor al onze leerlingen op iedere KyK school. Kwalitatief in controle zijn, zodat elke school uitstekend onderwijs kan bieden.
Mijn verantwoordelijkheden omvatten het organiseren van directieoverleg, het positioneren van het servicebureau in relatie tot de scholen, financiële en kwalitatieve controle, handhaven stabiliteit en regionaal overleg met gemeentes en collega-bestuurders.

Ik sta open voor een breed scala aan vragen en ondersteuning. Of het nu gaat om persoonlijke ontwikkeling, strategische schoolvraagstukken of financiële middelen, je kan me altijd mailen of bellen!

bram.tenkate@kykscholen.nl

0515 85 70 20

Maeike Penninga

directeur staf en expertise

We streven ernaar om het mooiste servicebureau van heel Nederland te zijn, voor de 31 KyK scholen en zo indirect voor het allerbelangrijkste, namelijk de leukste kinderen van Fryslân! Door de expertise vanuit de vakgebieden nog meer efficiënt, servicegericht en optimaal in te zetten, kunnen onze schoolteams alle energie aan onze leerlingen besteden. Daar voel ik mij verantwoordelijk voor, als mens en ook vanuit mijn functie.

Ik sta altijd open voor vragen, denkkracht en ondersteuning, waarbij ik graag samen kijk naar de volgende stap. Mijn doelen zijn om als stichting onderscheidend te zijn, een echt klantgericht servicebureau, waardoor wij een wezenlijke bijdrage te leveren aan het mooiste onderwijs in deze regio. Mailen of bellen kan altijd, we kunnen ook afspreken op jullie school of je komt bij ons langs aan de Bredyk.

maeike.penninga@kykscholen.nl 0515 85 70 28

Jara van der Zaag

adviseur HR

Binnen onze organisatie vervul ik een essentiële rol als schakel tussen het management en het personeel. Mijn werk omvat een breed scala aan taken binnen human resources, waaronder het zorgen voor correcte salarisafhandeling, het opstellen van contracten, het beheren van de administratie en het verbeteren van personeel gerelateerde processen.

Collega's kunnen bij mij terecht voor vragen over dienstverbanden, contracten, salarissen, verlof, arbeidsvoorwaarden, verzuim en andere praktische zaken met betrekking tot HR.

Wil je contact met me opnemen voor vragen of ondersteuning? Stuur me dan gerust een e-mail of neem telefonisch contact op! Ik werk van maandag tot en met vrijdagochtend.

hr@kykscholen.nl

0515 85 70 24

Michel Koek

adviseur finance / HR

Mijn rol is het handhaven van financiële stabiliteit en het coördineren van HR-aspecten. Maar wat houdt dit nu precies in? In mijn dagelijkse werkzaamheden focus ik me op het opstellen en beheren van begrotingen, financiële rapportages en het nauwlettend volgen van personeelszaken. Ik ben de brug tussen financiën en HR, en zorg ervoor dat deze twee naadloos op elkaar aansluiten.

Collega's kunnen bij mij terecht voor vragen en ondersteuning met betrekking tot bijvoorbeeld begrotingen, personeelsinzet, formatie of andere financieel/HR gerelateerde vraagstukken. Ik ben gemakkelijk bereikbaar via e-mail, telefoon en je bent ook altijd welkom op het servicebureau. Daar kan je me vinden van maandag tot en met donderdag.

michel.koek@kykscholen.nl

0515 74 50 92

Jente Bulthuis

adviseur HR

Mijn functie omvat het tactisch en strategisch beheer van het HR-beleid. Ik hou mij hierbij bezig met ontwikkelingen, vernieuwingen en borging. Mijn huidige taken omvatten zoal het opzetten van beleid en plannen, adviseren van bestuurder en directeuren bij specifieke HR-vraagstukken, beheren en coördineren van de formatie, werving en selectieprocedures en vraagbaak zijn voor alle HR-gerelateerde vragen binnen KyK. Dit doe ik zeker niet alleen, maar samen met mijn collega Jara. Je kan mij zien als de verbindende schakel tussen beleid en de praktijk.

Je kunt bij mij terecht voor een breed scala aan vragen, problemen of ondersteuning. Directeuren kunnen mijn advies inwinnen over vraagstukken met betrekking tot personeel, maar ook kunnen alle collega's bij mij aankloppen voor alles op het gebied van HR. Wil je contact met me opnemen? Stuur me gerust een e-mail, ik ben snel bereikbaar!

hr@kykscholen.nl

0515 85 70 26

Remco Veldhuizen

business controller

In mijn rol als business controller richt ik me op diverse financiële aspecten en ben ik adviseur op strategisch niveau. Mijn werk omvat het begeleiden van het begrotingsproces van KyK, waarbij ik de uitgaven volg en bij afwijkingen voorstellen doe voor aanpassingen. Ik adviseer en denk mee over financiële vraagstukken. Ik kleur graag binnen de lijntjes, maar schuw niet om buiten het kader te denken en creatieve oplossingen te verkennen.

Collega's kunnen bij mij terecht voor vragen over begrotingen, jaarrekeningen, jaarverslagen, voortgangsrapportages, het doorrekenen van beleidstukken en andere financiële kwesties. Ook denk ik graag mee over toekomstige uitdagingen en ondersteun ik bij het begrijpelijk maken van financiële informatie binnen KyK. Ik ben gemakkelijk telefonisch bereikbaar of te vinden op het servicebureau.

remco.veldhuizen@kykscholen.nl

0515 85 70 27

Geart Bakker

adviseur ICT

Mijn rol draait om het effectief faciliteren van onze scholen op het gebied van ICT. Wat betekent dat precies? Ik ben verantwoordelijk voor het gereed maken van apparaten zoals iPads en Chromebooks, het verstrekken van uitleg over diverse applicaties en het beantwoorden van vragen met betrekking tot ICT, variërend van printerproblemen tot accountbeheer. Momenteel werk ik aan verschillende projecten, waaronder het optimaliseren van de ICT-infrastructuur en het voorbereiden van devices voor gebruik op scholen.

Collega's kunnen bij mij terecht met allerhande vragen over ICT. Of het nu gaat om het inregelen van nieuwe devices, het begrijpen van applicaties of het oplossen van technische uitdagingen, ik sta klaar om te assisteren. Je kunt mij het beste bereiken via e-mail. In geval van calamiteiten is het servicebureau de snelste weg.

geart.bakker@kykscholen.nl

0515 85 70 20

Sjouke Tjalsma

adviseur facilitair en huisvesting

Als coördinator van de technische dienst ben ik voortdurend toegewijd aan het beheer van facilitaire en technische meldingen en storingen. Mijn rol omvat een breed scala aan verantwoordelijkheden, waaronder het proactief beheren van calamiteiten, het onderhouden van nauwe relaties met leveranciers en partners, en het zorgvuldig managen van dagelijkse facilitaire en huisvestingtaken. Met mijn expertise in facilitair management en huisvesting advies werk ik nauw samen met teams om effectieve oplossingen te bieden. Door op de hoogte te blijven van de nieuwste ontwikkelingen en innovaties, kan ik anticiperen op de behoeften van onze organisatie en advies op maat geven voor de toekomst.

Collega's kunnen bij mij terecht voor alles wat te maken heeft met facilitaire, huisvesting zaken en technische meldingen. Samen met onze scholen denk ik graag na over welke oplossingen het meest passen bij de school en schakel hierbij de juiste partners in.

Heb je vragen of heb je ondersteuning nodig op het gebied van facilitair of huisvesting? Aarzel dan niet om contact met mij op te nemen. Ik sta klaar om te helpen en bij te dragen aan een soepele werking van ons primaire proces, zodat de kinderen niet worden gehinderd door problemen met lokalen of apparatuur!

sjouke.tjalsma@kykscholen.nl 0515 85 70 24

Rein Brandsma

adviseur huisvesting

Mijn rol is tweeledig: enerzijds ontwikkel ik beleid op het gebied van huisvesting en ondersteun ik de bestuurder en directeuren bij het realiseren van de ambitieuze doelstellingen van onze organisatie. Anderzijds fungeer ik als verbindende schakel tussen beleid en praktijk. Daarin bewaak ik dat we voldoen aan wettelijke normen en standaarden én realiseer ik in samenwerking met mijn netwerk concrete huisvestingsplannen.

Als eerste aanspreekpunt voor integrale huisvestingszaken ben ik betrokken bij uiteenlopende projecten, zoals strategisch vastgoedbeheer, planmatig onderhoud, nieuwbouw, verbouwingen, inkoop- en aanbestedingen, duurzaamheidsprojecten en meer.

Wil je meer weten over huisvestingszaken of heb je specifieke vragen? Je kunt me bellen of mailen. Ik sta klaar om te helpen en mee te denken!

rein.brandsma@kykscholen.nl

0515 74 50 98

Astrid van der Laan

marketing en communicatie

Als medewerker marketing & communicatie ben ik ervan overtuigd dat effectieve communicatie niet alleen draait om het overbrengen van informatie, maar ook om het creëren van begrip en het leggen van verbindingen. Mijn motto luidt: "Communicatie gaat niet zozeer over zenden en ontvangen, maar over begrijpen en verbinden." Vanuit deze overtuiging ga ik graag aan de slag met diverse communicatievraagstukken. Of het nu gaat om het ontwikkelen van strategieën, het opzetten van campagnes, het creëren van boeiende content of het schrijven en redigeren van teksten voor verschillende doeleinden, ik streef altijd naar een creatieve en begrijpelijke benadering. Mijn doel is dan ook om waarde toe te voegen aan de KyK scholen door middel van heldere en doelgerichte communicatie.

Heb je vragen over marketing en communicatie? Neem gerust contact met me op. Ik ben er op dinsdag, woensdag en donderdag.

astrid.vanderlaan@kykscholen.nl 0515 85 70 25

Emma Faber

marketing en communicatie

Als marketing- en communicatiemedewerker zet ik mij in om de boodschap van onze organisatie op een duidelijke en doeltreffende manier over te brengen, zowel intern als extern. Dit omvat het ontwikkelen van content voor diverse kanalen, het vertalen van ideeën naar strategieën en beleid, het adviseren over communicatievraagstukken, het onderhouden van public relations met scholen en het organiseren van evenementen. Door communicatieprestaties te analyseren en optimaliseren, draag ik actief bij aan het versterken van de merkidentiteit van de KyK-scholen. Mijn doel is om een sterke, herkenbare identiteit neer te zetten en relaties op te bouwen met belangrijke doelgroepen, zoals leerlingen, ouders, medewerkers en externe stakeholders.

Heb je vragen over communicatie, PR of marketing? Ik help je graag verder! Je kunt me bereiken van maandag tot en met donderdag.

emma.faber@kykscholen.nl 0515 74 50 96

Albert Jan Adema

technische dienst

Mijn rol is het uitvoeren van alle onderhouds- en reparatieverzoeken, welke scholen neerleggen binnen stichting KyK. Ik ben het eerste aanspreekpunt. Praktisch gezien kun je hierbij denken aan het oplossen van storingen, het verhelpen van lekkages of bijvoorbeeld het ophangen van een schoolbord. Mijn kracht ligt in mijn doorzettingsvermogen; geen klus is te groot of te klein voor mij.

Je kunt bij mij terecht voor allerhande vragen, problemen of ondersteuning op het gebied van facilitair. Mijn doel is dat al onze scholen binnen KyK veilig en goed onderhouden zijn, om zo bij te dragen aan een soepel verloop van de dagelijkse gang van zaken in het onderwijs.

Wil je contact met mij opnemen voor klussen of andere zaken? Dan kun je klussen inschieten in AFAS of mij een e-mail sturen voor overige vragen. Ik sta klaar om te helpen!

albertjan.adema@kykscholen.nl

Jan Hiemstra

technische dienst

Mijn rol is het uitvoeren van reparaties en onderhoud, zowel op aanvraag van scholen via AFAS als bij problemen die we zelf tegenkomen. Ik ben verantwoordelijk voor een veilige en prettige omgeving voor zowel kinderen als collega's. Ik ben gedreven om elke klus als een uitdaging te zien en zet me volledig in om deze tot een goed einde te brengen.

Als het gaat om facilitaire kwesties, sta ik altijd klaar om vragen te beantwoorden, problemen op te lossen of ondersteuning te bieden. Voor reguliere werkzaamheden kunnen aanvragen worden ingediend via AFAS. In geval van spoed zijn Albert Jan en ik telefonisch bereikbaar via Sjouke. Op locatie kunnen vragen direct aan mij gesteld worden. Aarzel niet om contact met mij op te nemen, ik ben er om te helpen!

jan.hiemstra@kykscholen.nl

Esther Kooistra

adviseur onderwijs en kwaliteit

Met een onderwijskundige blik beoordeel ik kwaliteitsvraagstukken over het onderwijs aan onze leerlingen binnen KyK. Dit betekent concreet dat ik vragen kan beantwoorden en onderzoeken op het gebied van beleidsstukken en hun vertaling naar de praktijk, evenals vragen over bijvoorbeeld het beoordelingskader van de inspectie. In samenwerking met directeuren en KC'ers brengen we de kwaliteit van ons onderwijs in kaart en werken we aan verbetering waar nodig.
Van daaruit is het ontwikkelen of herzien van beleid in samenwerking met directeuren en aan de voet staan van de uitvoering van dit beleid ook onderdeel van mijn portefeuille. Onderwijskwaliteit hangt nauw samen met andere vakgebieden op ons servicekantoor, zoals HR, Financiën en Huisvesting. Daarom neem ik graag deel aan overleg en belicht ik mijn vakgebied.

Collega's kunnen altijd bij mij terecht voor advies of vragen met betrekking tot onderwijs-kwaliteitsvraagstukken!

esther.kooistra@kykscholen.nl

Mare Leegte

adviseur onderwijs en kwaliteit

Bij KyK zorg ik in mijn rol als junior adviseur onderwijs en kwaliteit voor structuur en overzicht in de kwaliteitsvraagstukken rondom onderwijs. Met mijn analytisch vermogen breng ik zowel kwantitatieve als kwalitatieve data helder in kaart. Ik zoek naar verbanden in de gegevens om een goed inzicht te krijgen in de onderwijskwaliteit van KyK. De bevindingen van deze analyses worden besproken en zo nodig gebruikt om beleid aan te passen en verder te ontwikkelen.

Omdat onderwijskwaliteit een vakgebied is waar verschillende vakgebieden en partijen bij betrokken zijn, werk ik nauw samen met kwaliteits- en ontwikkelingscoördinatoren, schooldirecteuren en collega's van het servicebureau. Mijn doel is om de onderwijskwaliteit van KyK waarborgen en verbeteren waar dat nodig is!

mare.leegte@kykscholen.nl

Ellen Osinga

bestuurssecretaris

Als bestuurssecretaris ben ik de schakel tussen het College van Bestuur (CvB) en de rest van de organisatie, en ondersteun/adviseer ik het CvB bij strategische en bestuurlijke vraagstukken.

Ik regel de agenda, bewaak processen en zorg dat iedereen de juiste informatie heeft om weloverwogen keuzes te maken. Ik zorg ervoor dat de de bestuurlijke processen soepel en overzichtelijk verlopen. Met mijn organisatorische vaardigheden breng ik structuur, mijn verantwoordelijkheidsgevoel houdt alles op koers en mijn authenticiteit zorgt ervoor dat ik dichtbij mezelf blijf in de samenwerking met anderen, zodat we samen kunnen bouwen aan ons gezamenlijkedoel: goed onderwijs voor alle kinderen.

Of je nu advies nodig hebt, wilt sparren, of gewoon even niet weet waar te beginnen - ik denk graag met je mee! Mocht je een vraag hebben over hoe iets geregeld moet worden of hoe jouw ideeën de juiste aandacht krijgen: neem gerust contact op!

ellen.osinga@kykscholen.nl 06 24356420

Vragen?

Bel/mail gerust, of kom gezellig langs voor een kopje koffie!

Brédyk 4, 8601 ZD Sneek
0515 - 85 70 20
info@kykscholen.nl